Comunità Pastorale
BEATO DON CARLO GNOCCHI
VARESE
GIUBIANO - BUSTECCHE - LAZZARETTO - SAN CARLO - BIZZOZERO

In collaborazione con l'Istituto la Casa

Itinerario in preparazione al Matrimonio e alla Famiglia

14 Gennaio 2022
Sposarsi? Sposarsi nel Signore? (don Marco)

17 Gennaio 2022
L'amore nella vita umana (Coppie guida)

21 gennaio 2022
Il Sacramento grande (don Marco)

24 Gennaio 2022
Psicologia e famiglia (Psicologo)

28 Gennaio 2022
Ogni amore è un'avventura a due (don Marco)

31 Gennaio 2022
Il valore sponsale del corpo (Coppie guida)

4 Febbraio 2022
Il corpo a servizio dell'amore e della vita (Medico)

7 Febbraio 2022
I metodi naturali di regolazione della fertilità
(Coppie guida)

11 Febbraio 2022
Matrimonio e legge (Avvocato)

18 Febbraio 2022
Indicazioni per il rito del matrimonio
(don Marco e coppie guida)

26 Febbraio 2022
S Messa e consegna degli attestati

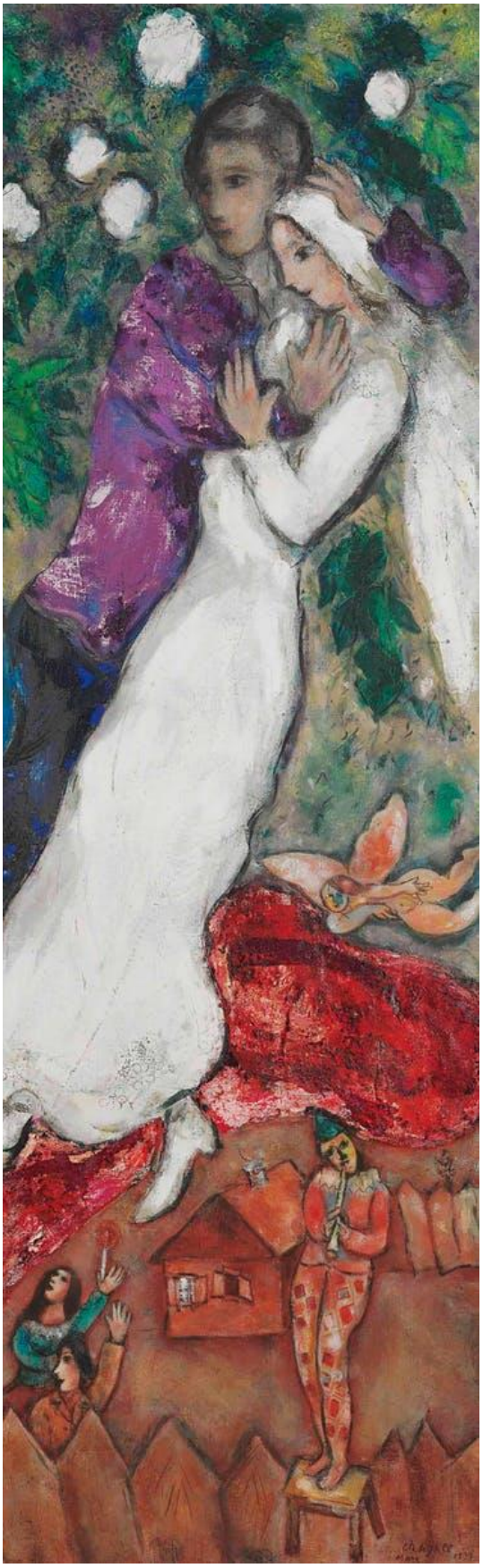

Marc Chagall, Les trois cierge, 1939

DA VENERDÌ 14 GENNAIO A MARTEDÌ 18 FEBBRAIO 2022
ALLE ORE 21.00 PRESSO IL SALONE PARROCCHIALE DI VIA GIANNONE 9

Per iscrizioni rivolgersi in segreteria san Carlo tel. 0332 812823
E-mail parrocchia.sancarlovarese@gmail.com