COMUNITÀ

Comunità Pastorale
BEATO DON CARLO GNOCCHI
VARESE
GIUBIANO - BUSTECCHE - LAZZARETTO - SAN CARLO - BIZZOZERO

SETTIMANALE DI INFORMAZIONE
DELLA COMUNITÀ PASTORALE BEATO DON CARLO GNOCCHI VARESE

anno 2 - numero 20
4 ottobre 2020

OTTOBRE - MESE MISSIONARIO

- In occasione del Mese Missionario di ottobre e si vuole ricordare a tutte le famiglie della Comunità l'importanza della preghiera con le intenzioni missionarie. Per questo si invitano tutti i parrocchiani a valorizzare in famiglia la preghiera del Santo Rosario
- **Mercoledì 7 ottobre - ore 20.30** Recita del Santo Rosario comunitario missionario presso la parrocchia di Giubiano, si potrà seguire anche in streaming.

FESTA PATRONALE PARROCCHIA BIZZOZERO

- **Sabato 3 ottobre - ore 16.00** Sante Confessioni
- **Domenica 4 ottobre - ore 11.30** S. Messa con affidamento al Cuore immacolato di Maria dei bambini della Prima Comunione
- **Lunedì 5 ottobre - ore 21.00** S. Messa in suffragio dei sacerdoti defunti e ricordo dei defunti dell'anno
- **Sabato 10 ottobre**
  ore 15.00 - Prima Comunione nella Chiesa di Bustecche
  ore 18.00 - S. Messa Vigiliare
- **Domenica 11 ottobre**
  ore 11.30 - S. Messa con mandato ai Catechisti
  ore 15.00 - S. Cresima nella Chiesa di Bustecche
  ore 17.00 - S. Rosario meditato e benedizione Eucaristica

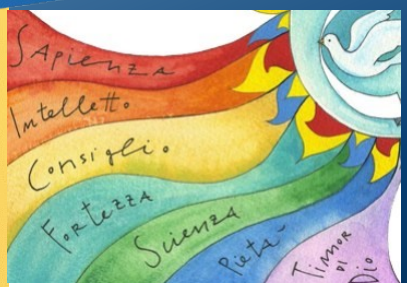

Un messaggio ai cresimandi: VI VOGLIAMO BENE!

EDITORIALE

A partire da questa domenica e nelle prossime domeniche i ragazzi di prima media delle nostre parrocchie riceveranno il sacramento della Cresima. Quest'anno il vescovo non riesce ad arrivare in tutte le parrocchie, allora ha delegato me a rappresentarlo. Vi confesso che è la prima volta che celebro le cresime e sono molto emozionato!

Il mio primo pensiero va ai nonni dei cresimandi. Purtroppo per la capienza ridotta delle nostre chiese, a causa della pandemia, saranno presenti in chiesa solo i cresimandi con i loro fratelli e sorelle, i genitori, i padrini e le madrine. I nonni, gli altri parenti e gli amici potranno seguire da casa in diretta sul nostro canale youtube. Andate allora a trovare i vostri nonni e parlate con loro! Saranno contenti di raccontarvi il giorno della loro cresima, l'importanza che ha avuto per la loro vita e chiedete di lasciarvi qualche prezioso consiglio. Conosco tante persone che quando devono fare delle scelte pensano prima agli insegnamenti dei loro nonni, o dei loro genitori, di un sacerdote, di una catechista. Ricordatevi sempre dei nonni e di tutti gli anziani che sono soli, sono tanti! Aspettano la nostra visita, la nostra telefonata.

Il secondo pensiero va agli amici. "*Chi trova un amico trova un tesoro*", dice il libro del sapiente Siracide (6, 14), che il nostro Arcivescovo Mario ci invita a leggere in questo anno. Vivete in amicizia con tutti, ma gli amici del cuore, quelli che frequentate di più, sceglieteli con cura. Ricordatevi che non si deve fare i bulli e non si deve avere paura di quelli che lo fanno, che nessuno va lasciato indietro o insultato o lasciato solo, che si vince non da soli ma quando si fa squadra con gli amici, come accade nello sport.

Il terzo pensiero va all'oratorio. La festa dell'oratorio domenica scorsa è stata bella e c'erano tanti ragazzi. Abbiamo imparato in questo periodo ad organizzare piccoli gruppi con l'educatore e l'animatore, a preparare sempre con cura le attività, a rispettare di più gli altri a cominciare dal rispetto di tutte le norme sanitarie. Gli oratori sono diventati ancora più belli e frequentati. Ci diamo anche appuntamento tutte le domeniche alla Messa! Carlo Acutis diceva che "*L'Eucaristia è l'autostrada verso il cielo*". È morto a soli 15 anni nel 2006 e il prossimo 10 ottobre sarà proclamato beato. Con la sua breve vita ci ha ricordato che non dobbiamo accontentarci di essere bravi ragazzi, ma con la forza che ci viene dallo Spirito possiamo anche noi diventare santi!

Ricordatevi allora dei nonni, dei buoni amici, dell'oratorio e della messa, ma soprattutto ricordatevi che vi vogliamo bene!

don Marco Casale

Comunità Pastorale
BEATO DON CARLO GNOCCHI
VARESE
GIUBIANO - BUSTECCHE - LAZZARETTO - SAN CARLO - BIZZOZERO

CONTATTI

Parroco responsabile della Comunità
don Marco Casale
cell. 348 2831322
marco.casale@alice.it
don Raffaele Parachini
cell. 348 2350694
raffaele.parachini@gmail.com
don Giuseppe Pellegatta
cell. 328 3538664
dongiuseppe.varese@libero.it
don Michele Robusti
cell. 338 6274868
romiki91@hotmail.com
don Giuseppe (Pino) Galmalero
cell. 338 1672438
donpinog@tiscali.it
suor Paola Resta
cell. 338 8893333
suorpaola.cap@libero.it
Responsabile Pastorale Giovanile
don Davide Caccianiga
cell. 328 7719132
davide.caccianiga92@gmail.com

SEGRETERIE parrocchiali

BIZZOZERO** E SAN CARLO
Via Giannone, 11
Da lunedì a sabato
dalle 9.30 alle 12.30
tel. 0332 812823
parrocchia.sancarlovarese@gmail.com
** Per segnare le intenzioni per le Sante Messe di Bizzozero rivolgersi in sacrestia al termine delle celebrazioni

BUSTECCHE
Via Carnia, 159
Sabato dalle 10.00 alle 12.00
tel. 0332 263705
pstgb84@live.it

GIUBIANO
Piazza Biroldi, 3
Giovedì e sabato
dalle 9.30 alle 11.30
tel. 0332 288007
giubiano@chiesadimilano.it

LAZZARETTO
Via Calatafimi, 30
Martedì e giovedì dalle 18.00 alle 20.00
Sabato dalle 10.00 alle 12.00
tel. 0332 335589
parrocchialazzarettovarese@gmail.com

Orari delle S. Messe FERIALI

Da Lunedì a Venerdì
nelle chiese parrocchiali

ore 8.00 Lazzaretto
(il lunedì alle ore 18.00)
ore 8.30 Bizzozero
Giubiano
(in streaming)
ore 9.00 San Carlo
ore 17.00 Bustecche

S. Messe VIGILIARI

Sabato 10/10

ore 17.00 Bustecche
San Carlo
ore 18.00 Bizzozero
Giubiano
Lazzaretto
ore 20.30 San Carlo

S. Messe FESTIVE

Domenica 11/10

ore 8.00 Giubiano
Lazzaretto
ore 9.00 Bizzozero
Bustecche
ore 10.00 San Carlo
ore 10.15 Giubiano
(in streaming)
Lazzaretto
ore 11.15 Bustecche
ore 11.30 Bizzozero
San Carlo
ore 16.30 Giubiano
ore 17.30 San Carlo

CONFESSIONI
SABATO 10/10

ORE 10.00 - 11.30
GIUBIANO

ORE 15.00 - 16.30
BIZZOZERO
BUSTECCHE
SAN CARLO

Su appuntamento
LAZZARETTO
SAN CARLO

I sacerdoti sono disponibili per confessare a richiesta fissando un appuntamento telefonico

caritas

CENTRI D'ASCOLTO

BIZZOZERO
P.zza Evasio 4
cell. 377 9444822
Giovedì dalle 9.00 alle 11.30
3° martedì del mese
dalle 9.00 alle 11.30 e
dalle 14.30 alle 16.00

BUSTECCHE
Via Carnia 159
tel. 0332 263705
Mercoledì dalle 9.30 alle 11.00

GIUBIANO
Via Malta
tel. 0332 288007
Sabato dalle 10.00 alle 12.00
(ogni 15 giorni dal 3 ottobre)
Gli stessi orari sono validi anche per il Guardaroba*

LAZZARETTO
Via Calatafimi 30
cell. 320 5393100
Su appuntamento telefonico o
dal martedì al venerdì
dalle 8.30 alle 9.30
presso la chiesa parrocchiale

SAN CARLO
Via Giannone 11
cell. 375 5757197
Giovedì dalle 10.00 alle 12.00
Sabato dalle 9.00 alle 12.00
gli altri giorni su appuntamento

* IL GUARDAROBA CARITAS
Tutti coloro che hanno indumenti in ottimo stato, sia per adulto che per bambino, il possono portare solo negli orari indicati.

Nei centri di ascolto e raccolta Caritas della Comunità Pastorale non si ritirano mobili